Erstellt am 23.11.2026.
Dieses Dokument stellt kein Angebot dar. Es gelten die aktuellen Preise im Online-Shop.

* All prices are quoted net of the statutory value-added tax, shipping costs and possibly delivery charges, if not otherwise described

REXID DL-Spitzeisen ø 20 mm | S11

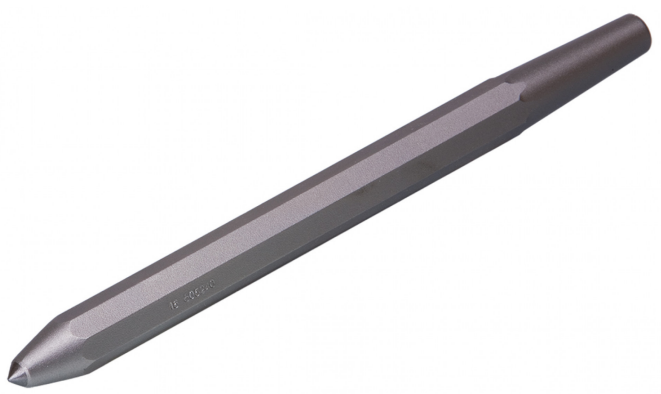

Price

€54.00*

Prices excl. VAT plus shipping costs

Product number: B51.010

Description

shaft 10, 11
- for medium heavy chisel hammers
- with very strong tungsten carbide round point
- made of wear resistant octagonal steel

length approx. 230-240 mm | octagonal shaft

Product information

Material:	alle Gesteinsarten
Hartmetall-Stift:	10 x 28 mm
Länge:	240 mm
Schaft:	Achtkant
Schaftform:	11
Stahlstärke:	20 mm

Adresse:
J. König GmbH & Co.
Dieselstraße 2
76227 Karlsruhe
DEUTSCHLAND

Kontakt:
Telefon +49 (0)721 40905-0
Telefax +49 (0)721 40905-33
Webseite www.j-koenig.de
E-Mail info@j-koenig.de

Rechtliches:
Amtsgericht Mannheim
USt-ID-Nr.:
DE 143 50 33 82