Erstellt am 24.11.2026.
Dieses Dokument stellt kein Angebot dar. Es gelten die aktuellen Preise im Online-Shop.

* All prices are quoted net of the statutory value-added tax, shipping costs and possibly delivery charges, if not otherwise described

ADI Profilwerkzeug Z40 Express | Pos. 6 | ø 80 mm

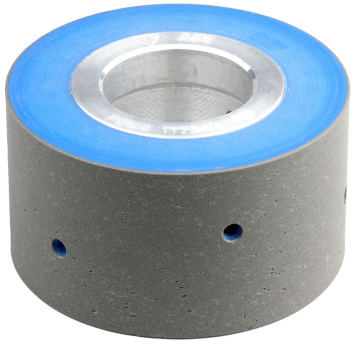

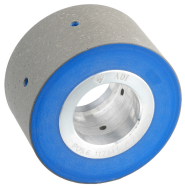



Price

€216.00*

Prices excl. VAT plus shipping costs

Product number: F85.201060

Description

für Granit, Quarzkomposit

- Hochglanzpolitur für höchste Ansprüche
- UHS - Ultra High Speed: Hochgeschwindigkeits-Fräs, Schleif- und Polierwalzen. Durch neue Technologie und spezielle Diamanten sind bisher unerreichte Vorschübe möglich
- geringe Linearmeterkosten durch die exakte Abstimmung der Werkzeuge, diese wird durch eine äußerst präzise Bearbeitung im Erodierverfahren erreicht
- alle Werkzeuge werden speziell ausgewuchtet um einen exakten Rundlauf zu gewährleisten
- Eraser:# kunstharz-/metallmix gebundene Walze alternativ zur herkömmlichen Position Nr. 5# minimiert die bei der CNC-Bearbeitung üblicherweise entstehenden Längsrillen# auch hervorragend geeignet für die Bearbeitung von Quarzkomposit
- Bohrung 35 mm | ø 80 mm | für Plattenstärke 30 oder 40 mm | auf Wunsch auch für 20 mm Materialstärke erhältlich

Product information

Material:	Granit und Quarzkomposit
Position:	Pos 6 Express
Profil/Materialstärke:	Z40 mm
Typ:	gummielastisch

Adresse:
J. König GmbH & Co.
Dieselstraße 2
76227 Karlsruhe
DEUTSCHLAND

Kontakt:
Telefon +49 (0)721 40905-0
Telefax +49 (0)721 40905-33
Webseite www.j-koenig.de
E-Mail info@j-koenig.de

Rechtliches:
Amtsgericht Mannheim
USt-ID-Nr.:
DE 143 50 33 82