Bearbeitungstisch Großformat Holz

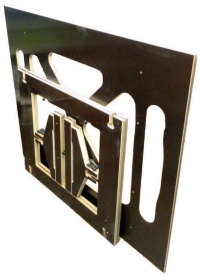

Preis

695,00 €*

exkl. MwSt. zzgl. Versandkosten

Produktnummer: M57.112

Beschreibung

- Speziell für Großformatfliesen entwickelt
- 15-fach verleimt und beschichtetes Spezialholz
- CNC-Präzisionsfräsungen für perfekte Passgenauigkeit
- Absolut plane Oberfläche, verwindungssteif und rutschfest beschichtet
- das Design der Arbeitsplatte erlaubt auch Bohrungen der Fliese
- Sehr stabile und robuste Konstruktion
- Leicht und platzsparend transportabel (3 Einzelplatten)
- Auf- und Abbau in wenigen Minuten, dank Schnellstecksystem
- Anbau eines weiteren Tisches leicht möglich, dadurch entsteht eine plane Arbeitsfläche von 300 x 120 cm
- Angenehme Arbeitshöhe für aufrechtes Arbeiten
- Innovatives und durchdachtes Design, gefräste Kanten
- Gesamtgewicht von nur ca. 35 kg (teilbar in 15 kg/ 2x8 kg/ 2x2 kg)

Produktinformationen

Abmessungen (L/B/H):	1.490 x 1.200 x 910 mm

Adresse:
J. König GmbH & Co.
Dieselstraße 2
76227 Karlsruhe
DEUTSCHLAND

Kontakt:
Telefon +49 (0)721 40905-0
Telefax +49 (0)721 40905-33
Webseite www.j-koenig.de
E-Mail info@j-koenig.de

Rechtliches:
Amtsgericht Mannheim
USt-ID-Nr.:
DE 143 50 33 82