ADI Profilwerkzeug Z30 UCS | Pos. 3 | ø 20 mm

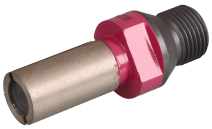

Preis

169,00 €*

exkl. MwSt. zzgl. Versandkosten

Produktnummer: F85.670210

Beschreibung

- für UCS Materialien wie Neolith, Lapitec, Dekton etc.
- für Materialstärke 20 oder 30 mm
- bewährtes System bis zur Politur
- besteht aus 4 speziellen, gesinterten Werkzeugen mit Segmenthalbschalen
- Finish mit der bekannten Reihe ADI Profilfräser Z20-40 Express Position 5-7
- R1/2“a Anschluss, mit Innenwasserzufuhr
- weiteren Profile für unterschiedliche Materialstärken, in Durchmesser 20 mm oder ab Durchmesser 80 mm x 35 mm ø Bohrung auf Anfrage

Produktinformationen

Material (Anwendung):	Keramik
Aufnahme:	R1/2"
Durchmesser:	20 mm
Position:	Pos 3
Profil/Materialstärke:	Z30 mm

Adresse:
J. König GmbH & Co.
Dieselstraße 2
76227 Karlsruhe
DEUTSCHLAND

Kontakt:
Telefon +49 (0)721 40905-0
Telefax +49 (0)721 40905-33
Webseite www.j-koenig.de
E-Mail info@j-koenig.de

Rechtliches:
Amtsgericht Mannheim
USt-ID-Nr.:
DE 143 50 33 82