DIAREX Kalibrierfräser ø 250 mm | Bohrung 50 mm | Montresor

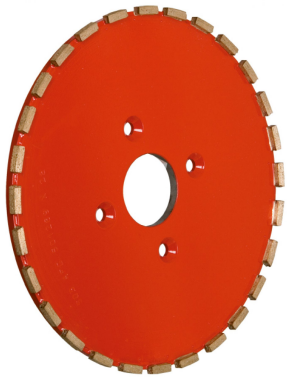

Preis

309,00 €*

exkl. MwSt. zzgl. Versandkosten

Produktnummer: F24.31040

Beschreibung

für Granit und Marmor

- zum Abstärken der Werkstückfl äche auf Montresor Kanten-Schleifmaschinen

Bohrung 50 mm | Leisekern | Belaghöhe 6 mm | mit 4 Nebenlöchern ø 10 mm auf Teilkreis ø 90 mm
für alle Abstärkfräser bieten wir einen wirtschaftlichen Wiederbelag an.

Adresse:
J. König GmbH & Co.
Dieselstraße 2
76227 Karlsruhe
DEUTSCHLAND

Kontakt:
Telefon +49 (0)721 40905-0
Telefax +49 (0)721 40905-33
Webseite www.j-koenig.de
E-Mail info@j-koenig.de

Rechtliches:
Amtsgericht Mannheim
USt-ID-Nr.:
DE 143 50 33 82